



ING. ANTONIO FLORES CANCINO

PRESIDENTE UNICIPAL

**PRIMERA
MODIFICACION AL
PRESUPUESTO DE
EGRESOS Y PLANTILLA
DEL PERSONAL**

LIC. PIEDAD HERNANDEZ RAMOS

SINDICA MUNICIPAL

EJERCICIO 2025

L.C. ANA RAMIREZ HERNANDEZ

REGIDORA UNICA



Telefono: 273 732 2510 - 732 2534

Avenida 3 entre Calle 1 y 2 S/N, Col. Centro, C.P. 94170. Tomatlán, Veracruz.



Acta de Sesión Ordinaria de Cabildo
H. Ayuntamiento de Tomatlán Veracruz
Periodo Constitucional 2022 – 2025.

En el Municipio de Tomatlán Estado de Veracruz de Ignacio de la Llave, y siendo las nueve horas del día 15 de enero del año 2025, y con motivo de dar cumplimiento a lo dispuesto en los artículos 28, 29, 30, 32, de la Ley Orgánica del Municipio Libre para el Estado de Veracruz - Llave, y en específico lo establecido por el artículo 30 de la Ley de Fiscalización y Rendición de Cuentas para el Estado de Veracruz, reunidos en la Sala de Cabildos de este H. Ayuntamiento ubicado en Avenida 3 entre calles 1 y 2 sin número, zona centro de esta cabecera Municipal, los Ciudadanos Ing. Antonio Flores Cancino, Presidente Municipal; Profa. Piedad Hernández Ramos, Sindica Única Municipal; C. P. Ana Ramírez Hernández, Regidora Única; Contadora Pública Miriam Denisse Nepomuceno Cabrera, Tesorera Municipal; contando con la presencia del Lic. Orlando De Felipe Pulido, Secretario del H. Ayuntamiento quien toma nota y da fe de la presente sesión, conforme a lo establecido en los artículos 18, 21, 28, 29, 30, 31, 32, 33, 35, 36 fracciones I, II, III, IV, IX, XIV, XV, XVII, XVIII, XXVI, artículo 37 fracciones I, VII, VIII, X, XI, artículo 38 fracciones I, VI; artículo 69 y 72 de la Ley Orgánica del Libre del Estado de Veracruz.

Acto seguido, el C. Presidente Municipal, en acatamiento de lo dispuesto en los artículos 29 segundo párrafo, 30, 31, 32, 35, 36, 37 y 38 de la Ley Orgánica del Libre del Estado de Veracruz propone al Cabildo la siguiente Orden del Día:

- 1.- Lista de Asistencia y declaración del quórum legal.
- 2.- Presentación de la **primera** modificación presupuestal al Presupuesto de Egresos para el ejercicio **2025** y plantilla de personal, con fundamento en lo que establece el artículo 107 de la Ley Orgánica del Municipio Libre para el Estado de Veracruz.
- 5.- Lectura y firma del acta de sesión.

Uno. - En uso de la palabra el suscrito Lic. Orlando De Felipe Pulido, en mi carácter de Secretario del H. Ayuntamiento, realiza el pase de lista de los ediles:

Antonio Flores Cancino, Presidente Municipal: -----Presente
Piedad Hernández Ramos, Síndica única:-----Presente.
Ana Ramírez Hernández, Regidora Única: ----- Presente.

Se constató que se encontraban presentes tres de tres ediles de los integrantes del cabildo mencionados, dándose la existencia del quórum legal y se declara formalmente instalada esta Sesión ordinaria de Cabildo para los efectos legales a que haya lugar; por lo tanto, los acuerdos y resoluciones que se tomen son válidos.

Dos. – Prosiguiendo con el desarrollo del orden del día, solicita el uso de la voz la Contadora Pública Miriam Denisse Nepomuceno Cabrera, Tesorera Municipal para dirigirse al Honorable Cabildo y presentar la **Primera** Modificación al Presupuesto de Egresos para el ejercicio **2025** y la Plantilla de Personal, con fundamento en lo establecido por el artículo 107 de la Ley Orgánica del Municipio Libre para el Estado de Veracruz – Llave y los artículos 305, 321, 322, 323 y 370 del Código



Hacendario Municipal para el Estado de Veracruz de Ignacio de la Llave. Por lo que se solicita que en votación económica los miembros del Cabildo expresen el sentido de su decisión, quedando como sigue:

Antonio Flores Cancino, Presidente Municipal:----- A FAVOR
Piedad Hernández Ramos, Síndica única: ----- A FAVOR.
Ana Ramírez Hernández, Regidora Única:----- A FAVOR

Por unanimidad aprueban el punto, llegando al siguiente acuerdo:

ACUERDO: SE APRUEBA POR UNANIMIDAD DE VOTOS EL PUNTO DOS DEL ORDEN DEL DÍA QUE CONTIENE LA PRIMERA MODIFICACIÓN A PRESUPUESTO DE EGRESOS PARA EL EJERCICIO 2025 Y PLANTILLA DE PERSONAL, CON FUNDAMENTO EN LO QUE ESTABLECE EL ARTÍCULO 107 DE LA LEY ORGÁNICA DEL MUNICIPIO LIBRE PARA EL ESTADO DE VERACRUZ Y LOS ARTÍCULOS 305, 321, 322, 323 Y 370 DEL CÓDIGO HACENDARIO MUNICIPAL PARA EL ESTADO DE VERACRUZ DE IGNACIO DE LA LLAVE.

Tres.- Finalmente Sin otro particular que tratar, siendo las diez horas con cuarenta minutos del día de su fecha se da por terminada esta sesión ordinaria, levantándose para constancia legal la presente acta, misma que fue aprobada y ratificada en todas y cada una de sus partes por los que en ella intervinieron, previa lectura de su contenido, firmando al calce de la misma para los efectos legales conducentes.

----- Doy fe -----



**SINDICATURA
TOMATLÁN, VER.
2022-2025**
Profa. Piedad Hernández Ramos
Síndica Única



Ing. Antonio Flores Cancino
Presidente Municipal Constitucional



C.P. Ana Ramírez Hernández
Regidora Única



C.P. Miriam Denisse Nepomuceno Cabrera
Tesorero Municipal.

Lic. Orlando De Felipe Pulido
Secretario del H. Ayuntamiento



SECRETARÍA
TOMATLÁN, VER.



MUNICIPIO DE TOMATLÁN, DEL ESTADO DE VERACRUZ DE IGNACIO DE LA LLAVE
PRESUPUESTO DE EGRESOS PARA EL EJERCICIO FISCAL 2025



P01 - TABULADOR SALARIAL

N°	Tipo de Plaza/Puesto	Remuneraciones Base				Remuneraciones Adicionales y/o Especiales				Total Remuneraciones			
		Sueldo Base		Aguinaldo		Prima Vacacional		Prestaciones Sindicales		Otras Prestaciones		De	Hasta
		De	Hasta	De	Hasta	De	Hasta	De	Hasta				
1	Presidente Municipal	26,063.00	27,000.00	25,860.00	51,720.00	6,896.00	-	-	-	-	58,819.00	\$ 85,753.92	
2	Síndico	18,872.00	19,000.00	18,725.00	37,450.00	4,993.00	-	-	-	-	42,590.00	\$ 61,542.86	
3	Regidor	14,792.00	15,000.00	14,676.50	14,676.50	3,914.00	-	-	-	-	33,382.50	\$ 33,668.78	
4	Secretario del Ayuntamiento	8,127.00	8,500.00	8,063.50	8,063.50	2,150.00	-	-	-	-	2,816.00	3,000.00	
5	Tesorero	11,824.00	12,000.00	11,731.50	11,731.50	3,128.00	-	-	-	-	3,806.00	4,000.00	
6	Contralor Interno	14,525.00	15,000.00	14,412.00	14,412.00	3,843.00	-	-	-	-	4,875.00	5,000.00	
7	Oficial Mayor	8,761.00	9,000.00	8,692.50	8,692.50	2,318.00	-	-	-	-	19,771.50	\$ 20,066.86	
8	Director de Obras Públicas	14,805.00	15,000.00	14,690.00	14,690.00	3,917.00	-	-	-	-	38,178.00	\$ 38,685.34	
9	Director	3,827.00	8,270.00	3,797.50	16,412.00	1,013.00	-	-	-	-	4,766.00	5,000.00	
10	Subdirector	6,033.00	8,270.00	5,986.00	16,412.00	1,596.00	-	-	-	-	2,188.00	-	
11	Jefe de Departamento	6,398.00	7,915.00	6,348.50	15,706.00	1,693.00	-	-	-	-	2,094.00	-	
12	Jefe de Sección	3,218.00	6,955.00	3,193.00	13,803.00	851.00	-	-	-	-	1,840.00	-	
13	Cajero	6,398.00	6,500.00	6,348.50	12,697.00	1,693.00	-	-	-	-	1,726.86	-	
14	Profesional técnico	3,218.00	6,021.00	3,193.00	11,948.00	851.00	-	-	-	-	1,593.00	1,873.00	
15	Auxiliar administrativo	3,218.00	5,903.00	3,193.00	11,715.00	851.00	-	-	-	-	1,582.00	1,873.00	
16	Auxiliar de mantenimiento	3,435.00	5,690.00	3,408.00	11,292.00	909.00	-	-	-	-	1,506.00	-	
17	Intendente	2,800.00	3,650.00	2,778.00	7,244.00	741.00	-	-	-	-	966.00	1,380.00	
18	Jardinero	3,218.00	4,183.00	3,193.00	8,301.00	741.00	-	-	-	-	1,107.00	-	
19	recolector de basura	3,218.00	3,650.00	3,193.00	7,244.00	851.00	-	-	-	-	966.00	-	
20	barrendero	3,218.00	3,500.00	3,193.00	3,500.00	851.00	-	-	-	-	868.02	-	
21	chofer	3,218.00	5,435.00	3,193.00	10,785.00	851.00	-	-	-	-	1,438.00	-	
22	Auxiliar de servicios generales	3,218.00	6,140.00	3,193.00	12,185.00	851.00	-	-	-	-	1,625.00	-	
23	Comandante	7,631.00	8,000.00	7,571.50	15,143.00	2,019.00	-	-	-	-	2,059.38	-	
24	Subcomandante	6,636.00	7,000.00	6,584.50	13,169.00	1,756.00	-	-	-	-	1,791.12	-	
25	Policia	5,903.00	6,000.00	5,857.50	11,715.00	1,562.00	-	-	-	-	1,593.24	-	
26	Agentes municipales	1,905.00	2,000.00	1,890.00	3,750.00	500.00	-	-	-	-	600.00	-	



PRESIDENTE MUNICIPAL
ING. ANTONIO FLORES CANCINO

SÍNDICO
LIC. PIEDAD HERNÁNDEZ RAMOS

PRESIDENCIA
TOMATLÁN, VER.
2022-2025



SINDICATURA
TOMATLÁN, VER.
2022-2025

TESORERO MUNICIPAL

TESORERÍA
TOMATLÁN, VER.
2022-2025

REGIDOR



REGIDURÍA
TOMATLÁN, VER.
2022-2025



MUNICIPIO DE TOMATLAN, DEL ESTADO DE VERACRUZ DE IGNACIO DE LA LLAVE



PRESUPUESTO DE EGRESOS PARA EL EJERCICIO FISCAL 2025

E07 - ANALÍTICO DE DIETAS, PLAZAS Y PUESTOS

Clave Geográfica:

Fecha de elaboración:

PUESTO	NÚMERO DE PLAZAS	REMUNERACIONES (\$)	
		DE	HASTA
Ediles:	3		
Presidente Municipal	1	\$ 26,063.00	\$ 27,000.00
Síndico	1	\$ 18,872.00	\$ 19,000.00
Regidor (es)	1	\$ 14,792.00	\$ 15,000.00
Funcionarios y Personal Administrativo:	30		
Secretario del Ayuntamiento	1	\$ 8,127.00	\$ 8,500.00
Tesorero	1	\$ 11,824.00	\$ 12,000.00
Contralor Interno	1	\$ 14,525.00	\$ 15,000.00
Oficial Mayor	1	\$ 8,761.00	\$ 9,000.00
Director de Obras Públicas	1	\$ 14,805.00	\$ 15,000.00
Director	4	\$ 3,827.00	\$ 8,270.00
Subdirector	2	\$ 6,033.00	\$ 8,270.00
Administrador	0	\$ -	\$ -
Jefe de Departamento A	6	\$ 6,398.00	\$ 7,915.00
Jefe de Departamento B	0	\$ -	\$ -
Jefe de Sección A	12	\$ 3,218.00	\$ 6,955.00
Jefe de Sección B	0	\$ -	\$ -
Jefe de Sección C	0	\$ -	\$ -
Analista Administrativo A	0	\$ -	\$ -
Analista Administrativo B	0	\$ -	\$ -
Analista Administrativo C	0	\$ -	\$ -
Oficial Administrativo A	0	\$ -	\$ -
Oficial Administrativo B	0	\$ -	\$ -
Oficial Administrativo C	0	\$ -	\$ -
Cajero A	1	\$ 6,398.00	\$ 6,500.00
Cajero B	0	\$ -	\$ -
Cajero C	0	\$ -	\$ -
Inspector A	0	\$ -	\$ -
Inspector B	0	\$ -	\$ -
Inspector C	0	\$ -	\$ -
Secretario / Taquimecanografo A	0	\$ -	\$ -
Secretario / Taquimecanografo B	0	\$ -	\$ -
Secretario / Taquimecanografo C	0	\$ -	\$ -
Personal Técnico y Manual:	74		
Técnico A (Profesional Técnico)	11	\$ 3,218.00	\$ 6,021.00

Técnico B	0	\$	-	\$	-
Técnico C	0	\$	-	\$	-
Auxiliar Técnico A (administrativo)	22	\$	3,218.00	\$	5,903.00
Auxiliar Técnico B (mantenimiento)	13	\$	3,435.00	\$	5,690.00
Auxiliar Técnico C	0	\$	-	\$	-
Chofer A	6	\$	3,218.00	\$	5,435.00
Chofer B	0	\$	-	\$	-
Chofer C	0	\$	-	\$	-
Conserje A (intendentes)	6	\$	2,800.00	\$	3,650.00
Conserje B (Recolector de basura)	5	\$	3,218.00	\$	3,650.00
Jardinero A	2	\$	3,218.00	\$	4,183.00
Jardinero B	0	\$	-	\$	-
Barrendero A	1	\$	3,218.00	\$	3,500.00
Barrendero B	0	\$	-	\$	-
Peón de Campo A (Auxiliar de Servicios Generales)	8	\$	3,218.00	\$	6,140.00
Peón de Campo B	0	\$	-	\$	-
Auxiliar de Intendencia	0	\$	-	\$	-
Personal de Seguridad Pública:	12				
Comandante A	1	\$	7,631.00	\$	8,000.00
Comandante B	0	\$	-	\$	-
Subcomandante	1	\$	6,636.00	\$	7,000.00
Policía A	10	\$	5,903.00	\$	6,000.00
Policía B	0	\$	-	\$	-
Policía C	0	\$	-	\$	-
Oficial A	0	\$	-	\$	-
Oficial B	0	\$	-	\$	-
Oficial C	0	\$	-	\$	-
Puestos auxiliares:	5				
Agentes Municipales	5	\$	1,900.00	\$	2,000.00
Subagentes Municipales	0	\$	-	\$	-
Cronista municipal	0	\$	-	\$	-
Jefes de Manzana	0	\$	-	\$	-

TOTAL DE PLAZAS 124



PRESIDENTE MUNICIPAL

ING. ANTONIO FLORES CANCINO
PRESIDENCIA
TOMATLÁN, VER.
2022-2025



TESORERO MUNICIPAL

L.C.P. MIRIAM DENISE NEPOMUCENO CABRERA
TESORERÍA
TOMATLÁN, VER.
2022-2025

COMISIÓN DE HACIENDA Y PATRIMONIO MUNICIPAL



SÍNDICO

LIC. PIEDAD HERNÁNDEZ RAMOS
SINDICATURA
TOMATLÁN, VER.
2022-2025



REGIDOR

C.P. ANA RAMÍREZ HERNÁNDEZ
REGIDURÍA
TOMATLÁN, VER.
2022-2025



MUNICIPIO DE TOMATLÁN, DEL ESTADO DE VERACRUZ
DE IGNACIO DE LA LLAVE
PRESUPUESTO DE EGRESOS PARA EL
EJERCICIO FISCAL 2025
PO2- PLANTILLA DE PERSONAL DESGLOSADA
DIETAS

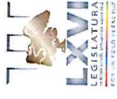

Clave Geográfica: 186
Fecha de elaboración: 15/01/2025

NOMBRE COMPLETO	PUESTO	FECHA DE INGRESO	IMPORTE DE SERVICIOS PERSONALES		PRIMAS POR AÑOS DE SERVICIOS EFECTIVOS PRESTADOS		PRIMAS DE VACACIONES DOMINICAL Y GRATIFICACION DE FIN DE AÑO		HORAS EXTRAORDINARIAS	COMPENSACIONES	APORTACIONES AL SISTEMA PARA EL RETIRO	CUOTAS PARA EL FONDO PATRONAL DE TRABAJADORES	PRESTACIONES CONTRACTUALES Y ECONÓMICAS	OTRAS PRESTACIONES SOCIALES Y ECONÓMICAS	TOTAL INGRESO ANUAL BRUTO
			(\$)	(\$)	(\$)	(\$)	(\$)	(\$)							
1. ANTONIO FLORES CANCINO	PRESIDENTE	01/01/2022	1	1	\$ 643,560.00	0.00	\$ 59,949.00	0.00	0.00	0.00	0.00	0.00	0.00	0.00	\$ 703,509.00
2. PIEDAD HERNANDEZ RAMOS	SINDICA	01/01/2022	1	1	\$ 465,216.00	0.00	\$ 43,391.00	0.00	0.00	0.00	0.00	0.00	0.00	0.00	\$ 509,207.00
3. ANA RAMIREZ HERNANDEZ	REGIDORA	01/01/2022	1	1	\$ 365,520.00	0.00	\$ 34,048.00	0.00	0.00	0.00	0.00	0.00	0.00	0.00	\$ 399,568.00
															0.00
															0.00
															0.00
			TOTAL DEPENDENCIA			1,474,896.00	0.00	137,886.00	0.00	0.00	0.00	0.00	0.00	0.00	1,612,284.00

NOTA: 1.- UNA HORA POR DEPENDENCIA
C.S.P.= Clave de Servicios Personales
1.- Dieta
2.- Sueldo Base al Personal Permanente
3.- Sueldo Base al Personal Eventual

T.P.= Clave de Tipo de Personal
1.- Etl
2.- Personal de Confianza
3.- Personal de E

ING. ANTONIO FLORES CANCINO
PRESIDENTE MUNICIPAL
COMISION DE HACIENDA Y PATRIMONIO MUNICIPAL
SINDICO, VER.
2022-2025

TESORERO MUNICIPAL
L.C.P. MIRIAM DENISE NEPONUCENO CABRENA
REGIDOR
TESORERÍA
TOMATLÁN, VER.
2022-2025

LIC. PIEDAD HERNANDEZ RAMOS
SINDICATURA
TOMATLÁN, VER.
2022-2025

C.P. ANA RAMIREZ HERNANDEZ
REGIDORA
REGIDURÍA
TOMATLÁN, VER.
2022-2025



MUNICIPIO DE TOMATLÁN, DEL ESTADO DE VERACRUZ
 DE IGNACIO DE LA LLAVE
 PRESUPUESTO DE EGRESOS PARA EL
 EJERCICIO FISCAL 2025
 PO2- PLANTILLA DE PERSONAL DESGLOSADA
SINDICATURA

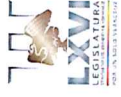

Clave Geográfica: **186**
 Fecha de elaboración: **15/01/2025**

NOMBRE COMPLETO	PUESTO	FECHA DE INGRESO	IMPORTE DE SERVICIOS PERSONALES	PRIMAS POR AÑOS DE SERVICIOS EFECTIVOS PRESTADOS	PRIMAS DE VACACIONES DOMINICAL Y GRATIFICACIÓN DE FIN DE AÑO	HORAS EXTRAORDINARIAS	COMPENSACIONES	APORTACIONES AL SISTEMA PARA EL RETIRO	CUOTAS PARA EL FONDO DE AHORRO Y FONDO DE TRABAJO	PRESTACIONES CONTRACTUALES Y ECONÓMICAS	OTRAS PRESTACIONES SOCIALES Y ECONÓMICAS	TOTAL INGRESO ANUAL BRUTO
4 JARACELI FLORENTINO BOBADILLA	AUXILIAR ADMINISTRATIVO	30/06/2022	\$ 94,680.00	0.00	\$ 8,820.00	0.00	0.00	0.00	0.00	0.00	0.00	\$ 103,500.00
5 CORTES REBOLLEDO ANDRES	JURIDICO	01/06/2023	\$ 167,832.00	0.00	\$ 15,403.00	0.00	0.00	0.00	0.00	0.00	0.00	\$ 183,235.00
												0.00
												0.00
												0.00
												0.00
												0.00
TOTAL DEPENDENCIA			262,512.00	0.00	24,223.00	0.00	0.00	-0.00	0.00	0.00	0.00	286,735.00

NOTA: 1.- UNA HOJA POR DEPENDENCIA
 C.S.P. = Clave de Servicios Personales
 1.- Data
 2.- Saldo Base al Personal Permanente
 3.- Saldo Base al Personal Eventual

T.P. = Clave de Tipo de Personal
 1.- ECL
 2.- Personal de Confianza
 3.- Personal de I



ING. ANTONIO FLORES CANCINO
 PRESIDENTE MUNICIPAL

PRESIDENCIA
 COMISIÓN DE HACIENDA Y PATRIMONIO MUNICIPAL
 SINDICO
 TOMATLÁN, VER.
 2022-2025

TESORERÍA
 TOMATLÁN, VER.
 2022-2025

RECIBIDO
 C.P. AIDA RIVERA HERNANDEZ

REGIDURÍA
 TOMATLÁN, VER.
 2022-2025



MUNICIPIO DE TOMATLÁN, DEL ESTADO DE VERACRUZ
 DE IGNACIO DE LA LLAVE
 PRESUPUESTO DE EGRESOS PARA EL
 EJERCICIO FISCAL 2025
 P02- PLANTILLA DE PERSONAL DESGLOSADA
REGIDURIA



HOMBRE COMPLETO		PUESTO	FECHA DE INGRESO	1	2	3	IMPORTE DE SERVICIOS PERSONALES	PRIMAS POR AÑOS DE SERVICIOS EFECTIVOS PRESTADOS	PRIMAS DE VACACIONES DOMINICAL Y GRATIFICACIÓN DE FIN DE AÑO	HORAS EXTRAORDINARIAS	COMPENSA-CIONES	APORTACIONES AL SISTEMA PARA EL RETIRO	COTAS PARA EL FONDO DE HOMBRE Y FONDO DE TRABAJO	PRESTACIONES CONTRACTUALES	OTRAS PRESTACIONES SOCIALES Y ECONÓMICAS	TOTAL INGRESO ANUAL BRUTO
3	4															
6	ANA LAURA SOLANO SANTOS	AUXILIAR ADMINISTRATIVO	01/05/2022	2	3	3	\$ 93,648.00	0.00	\$ 8,722.50	0.00	0.00	\$ 18,480.00	\$ -	0.00	0.00	\$ 120,850.50
TOTAL DEPENDENCIA							93,648.00	0.00	8,722.50	0.00	0.00	18,480.00	0.00	0.00	0.00	120,850.50

NOTA: 1.- UNA HORA POR DEPENDENCIA
 C.S.P.- Clave de Servicios Personales
 1.- Edil
 2.- Sueldo Base al Personal Permanente
 3.- Sueldo Base al Personal Eventual

T.P. = Clave de Tipo de Personal
 1.- Edil
 2.- Personal de Confianza
 3.- Personal de l

ING. ANTONIO FLORES CANCIO
 PRESIDENTE MUNICIPAL

L.C.P. MIRIAM DEJESSE NEPONCEJO CABRERA
 TESORERA MUNICIPAL

COMISIÓN DE HACIENDA Y PATRIMONIO MUNICIPAL
 SINDICATO

REGIDURIA
 TOMATLÁN, VER.
 2022-2025

SINDICATURA
 TOMATLÁN, VER.
 2022-2025



MUNICIPIO DE TOMATLÁN, DEL ESTADO DE VERACRUZ
 DE IGNACIO DE LA LLAVE
 PRESUPUESTO DE EGRESOS PARA EL
 EJERCICIO FISCAL 2025
 P02- PLANTILLA DE PERSONAL DESGLOSADA
SECRETARIA



Clave Geográfica: 186
 Fecha de elaboración: 15/01/2025

Z	NOMBRE COMPLETO	PUESTO	FECHA DE INGRESO	C	S	U	IMPORTE DE SERVICIOS PERSONALES	PRIMAS POR AÑOS DE SERVICIOS PRESTADOS	PRIMAS DE VACACIONES DOMINICAL Y GRATIFICACIÓN DE FIN DE AÑO	HORAS EXTRAORDINARIAS	COMPENSACIONES	APORTACIONES AL FONDO PARA EL RETIRO	CUOTAS PARA EL FONDO DE ANTIRO Y FONDO DE TRABAJO	PRESTACIONES CONTRACTUALES	OTRAS PESTA. CONTRACTUALES Y TECNOLÓGICAS	TOTAL INGRESO ANUAL BRUTO	
																	(S)
7	ORLANDO DE FELIPE PUJIDO	SECRETARIO DEL AYUNTAMIENTO	01/01/2022	2	3		\$ 200,352.00	0.00	\$ 18,663.00	0.00	0.00	\$ 39,578.00	0.00	0.00	0.00	\$ 258,543.00	
8	MONSERRAT VAZQUEZ HERNANDEZ	ENCARGADA DE REGISTRO CIVIL	16/03/2023	2	3		\$ 164,904.00	0.00	\$ 15,135.00	0.00	0.00	0.00	0.00	0.00	0.00	\$ 180,039.00	
9	SOTERO RETES GALVAN	ENCARGADO DE ARCHIVO AUXILIAR	01/01/2022	2	3		\$ 94,680.00	0.00	\$ 8,820.00	0.00	0.00	0.00	0.00	0.00	0.00	\$ 103,500.00	
10	MARISOL CABRERA MORALES	ADMINISTRATIVO REGISTRO CIVIL	16/06/2023	2	3		\$ 81,600.00	0.00	\$ 7,488.00	0.00	0.00	0.00	0.00	0.00	0.00	\$ 89,088.00	
							TOTAL DEPENDENCIA	541,536.00	0.00	50,106.00	0.00	39,578.00	0.00	0.00	0.00	0.00	631,170.00

NOTA: UNA HOJA POR DEPENDENCIA
 C.S.P. = Clave de Servicios Personales
 1.- Escl
 2.- Personal de Confianza
 3.- Personal de Base al Personal Eventual



COMISION DE HACIENDA Y PATRIMONIO MUNICIPAL
 (Indice)
PRESIDENCIA TOMATLÁN, VER. 2022-2025
 U.C. PIEDAD HERNANDEZ
 H. AYUNTAMIENTO DE TOMATLÁN, VERACRUZ

TESORERIA TOMATLÁN, VER.
 LARRY VILLALBA TORRES
 RESIDENCIAL
 C.P. ANA RAMIREZ HERNANDEZ
 H. AYUNTAMIENTO DE TOMATLÁN, VERACRUZ

REGIDURÍA TOMATLÁN, VER. 2022-2025

SINDICATURA TOMATLÁN, VER. 2022-2025



MUNICIPIO DE TOMATLÁN, DEL ESTADO DE VERACRUZ
DE IGNACIO DE LA LLAVE
PRESUPUESTO DE EGRESOS PARA EL
EJERCICIO FISCAL 2025
P02- PLANTILLA DE PERSONAL DESGLOSADA
ORGANISMOS AUXILIARES



Clave Geográfica: 186
Fecha de elaboración: 15/01/2025

NOMBRE COMPLETO	PLUESTO	FECHA DE INGRESO	IMPORTE DE SERVICIOS PERSONALES	PRIMAS POR AÑOS DE SERVICIOS EFECTIVOS PRESTADOS	PRIMAS DE VAGACIONES DOMINICAL Y GRATIFICACIÓN DE FIN DE AÑO	HORAS EXTRAORDINARIAS	COMPENSACIONES	AFORTACIONES AL SISTEMA PARA EL RETIRO	CUOTAS PARA EL FONDO DE AHORRO Y FONDO DE TRABAJO	PRESTACIONES CONTRACTUALES	OTRAS PRESTACIONES SOCIALES Y ECONÓMICAS	TOTAL INGRESO ANUAL BRUTO
			(\$)	(\$)	(\$)	(\$)	(\$)	(\$)	(\$)	(\$)	(\$)	(\$)
13 MIGUEL ANGEL LARES GONZALEZ	AGENTE MUNICIPAL	16/12/2024	48,000.00	0.00	4,340.00	0.00	0.00	0.00	0.00	0.00	0.00	52,340.00
14 CLETO CHANTERO ORDUÑA	AGENTE MUNICIPAL	01/05/2022	48,000.00	0.00	4,471.00	0.00	0.00	0.00	0.00	0.00	0.00	52,471.00
15 ROSALIANO MURILLO CORTES	AGENTE MUNICIPAL	01/05/2022	48,000.00	0.00	4,471.00	0.00	0.00	0.00	0.00	0.00	0.00	52,471.00
16 ISIDRO GALVAN PEREZ	AGENTE MUNICIPAL	01/05/2022	48,000.00	0.00	4,471.00	0.00	0.00	0.00	0.00	0.00	0.00	52,471.00
17 MATIAS REYES DEL VALLE	AGENTE MUNICIPAL	01/05/2022	48,000.00	0.00	4,471.00	0.00	0.00	0.00	0.00	0.00	0.00	52,471.00
TOTAL DEPENDENCIA			240,000.00	0.00	22,224.00	0.00	0.00	0.00	0.00	0.00	0.00	262,224.00

NOTA: 1.- UNIDAD POR DEPENDENCIA
C.S.P.= clave de Servicios Personales
1.- Días
2.- Sueldo Base al Personal Permanente
3.- Sueldo Base al Personal Eventual

T.P.= Clave de Tipo de Personal
1.- Edil
2.- Personal de Confianza
3.- Personal de Base



INC. ANTONIO FLORES GARCINO



L.C.P. MIRIAM DENISSE NEPOQUELO CABRERA

COMISION DE HACIENDA Y PATRIMONIO MUNICIPAL
SINDICO
TOMATLAN, VER.
2022-2025

TESORERIA
TOMATLAN, VER.
2022-2025



U.C. FREDY JERONIMO MARTINEZ



C.P. ALBA GONZALEZ HERRERA

SINDICATURA
TOMATLAN, VER.
2022-2025

REGIDURIA
TOMATLAN, VER.
2022-2025



MUNICIPIO DE TOMATLÁN, DEL ESTADO DE VERACRUZ
 DE IGNACIO DE LA LLAVE
 PRESUPUESTO DE EGRESOS PARA EL
 EJERCICIO FISCAL 2025
P02- PLANTILLA DE PERSONAL DESGLOSADA
PRESIDENCIA MUNICIPAL



Clave Geográfica: 186
 Fecha de elaboración: 15/01/2025

N	NOMBRE COMPLETO	PUESTO	FECHA DE INGRESO	1	2	3	4	5	6	7	8	9	10	11	12	13	14	15	16	17	18	19	20	21	22	23	24	25	26	27	28	TOTAL HUSO ANUAL BRUTO		
																																	(a)	(b)
18	LUZ DEL CARMEN MORALES REYES	INTENDENCIA	01/12/1988	3	2	98,760.00	3,312.00	17,615.00	0.00	0.00	29,842.80	0.00	0.00	0.00	0.00	0.00	0.00	0.00	0.00	0.00	0.00	0.00	0.00	0.00	0.00	0.00	0.00	0.00	0.00	0.00	0.00	0.00	0.00	164,681.80
19	INDALECIO ZAUSTO SANCHEZ CASTELAHNO	ASESOR DE PRESIDENCIA	09/01/2022	2	3	203,784.00	0.00	18,982.00	0.00	0.00	0.00	0.00	0.00	0.00	0.00	0.00	0.00	0.00	0.00	0.00	0.00	0.00	0.00	0.00	0.00	0.00	0.00	0.00	0.00	0.00	0.00	0.00	0.00	222,766.00
20	LUCIO MORENO FLORES	ASISTENTE DE PRESIDENCIA	01/01/2022	2	3	150,380.00	0.00	14,006.50	0.00	0.00	0.00	0.00	0.00	0.00	0.00	0.00	0.00	0.00	0.00	0.00	0.00	0.00	0.00	0.00	0.00	0.00	0.00	0.00	0.00	0.00	0.00	0.00	164,366.50	
21	BRISYOLA NICKSABI VAZQUEZ NOLASCO	SECRETARÍA DE ADMINISTRACIÓN OFICIALIA	01/01/2022	2	3	86,592.00	0.00	8,066.50	0.00	0.00	0.00	0.00	0.00	0.00	0.00	0.00	0.00	0.00	0.00	0.00	0.00	0.00	0.00	0.00	0.00	0.00	0.00	0.00	0.00	0.00	0.00	0.00	94,658.50	
22	ARIELA DEL VALLE SANCHEZ	INTENDENCIA	01/01/2022	2	3	93,848.00	0.00	8,722.50	0.00	0.00	18,480.00	0.00	0.00	0.00	0.00	0.00	0.00	0.00	0.00	0.00	0.00	0.00	0.00	0.00	0.00	0.00	0.00	0.00	0.00	0.00	0.00	0.00	120,850.50	
23	SUSANA MARTINEZ GILLARDO	INTENDENCIA	01/01/2022	2	3	81,600.00	0.00	7,600.50	0.00	0.00	0.00	0.00	0.00	0.00	0.00	0.00	0.00	0.00	0.00	0.00	0.00	0.00	0.00	0.00	0.00	0.00	0.00	0.00	0.00	0.00	0.00	89,200.50		
24	JOSE FRANCISCO NATIA SAavedra	TITULAR DE UNIDAD DE TRASPARENCIA	01/04/2024	2	3	167,832.00	0.00	15,633.00	0.00	0.00	0.00	0.00	0.00	0.00	0.00	0.00	0.00	0.00	0.00	0.00	0.00	0.00	0.00	0.00	0.00	0.00	0.00	0.00	0.00	0.00	0.00	0.00	183,465.00	
25	JOSE MARTIN INGENIERO PRADO CARDENAS	OFICIAL MAYOR	01/06/2023	2	3	212,928.00	0.00	19,250.50	0.00	0.00	0.00	0.00	0.00	0.00	0.00	0.00	0.00	0.00	0.00	0.00	0.00	0.00	0.00	0.00	0.00	0.00	0.00	0.00	0.00	0.00	0.00	0.00	232,178.50	
26	HUBERTO REYES CORDENAS	CHOFER	01/12/2023	2	3	94,680.00	0.00	8,690.00	0.00	0.00	0.00	0.00	0.00	0.00	0.00	0.00	0.00	0.00	0.00	0.00	0.00	0.00	0.00	0.00	0.00	0.00	0.00	0.00	0.00	0.00	0.00	0.00	103,370.00	
27	SALVADOR NUZ BARRADAS	CHOFER OFICIALIA	04/11/2024	2	3	138,936.00	0.00	12,561.50	0.00	0.00	0.00	0.00	0.00	0.00	0.00	0.00	0.00	0.00	0.00	0.00	0.00	0.00	0.00	0.00	0.00	0.00	0.00	0.00	0.00	0.00	0.00	0.00	151,497.50	
28	MARIA TERESA JIMENEZ RAMIREZ	INTENDENCIA	16/04/2024	2	3	81,600.00	0.00	7,377.00	0.00	0.00	0.00	0.00	0.00	0.00	0.00	0.00	0.00	0.00	0.00	0.00	0.00	0.00	0.00	0.00	0.00	0.00	0.00	0.00	0.00	0.00	0.00	0.00	88,977.00	
TOTAL PRESIDENCIA						1,410,720.00	3,312.00	138,505.00	0.00	0.00	48,922.80	0.00	0.00	0.00	0.00	0.00	0.00	0.00	0.00	0.00	0.00	0.00	0.00	0.00	0.00	0.00	0.00	0.00	0.00	0.00	0.00	1,616,011.80		

NOTA 1.- UNA UNDA POR RESERVA
 C.B.P.- Clave de Servicios Personales
 1.- Egresos de Personal
 2.- Egresos de Materiales
 3.- Egresos de Otros

T.P.- Clave de Tipo de Puesto
 1.- Titular
 2.- Egresos de Materiales
 3.- Egresos de Otros

SECRETARÍA DE ECONOMÍA
 PRESIDENTE MUNICIPAL
 REG. ANTONIO LÓPEZ CAJCHIO
 COMISIÓN DE HACIENDA Y PATRIMONIO MUNICIPAL
 SÍNDICO

TESORERÍA MUNICIPAL
 REG. MIRIAM ELENISE REFINANZADO CARRERA
 COMISIÓN DE HACIENDA Y PATRIMONIO MUNICIPAL
 SÍNDICO

REGIDURÍA
 TOMATLÁN, VER.
 2022-2025



MUNICIPIO DE TOMATLÁN, DEL ESTADO DE VERACRUZ
DE IGNACIO DE LA LLAVE
PRESUPUESTO DE EGRESOS PARA EL
EJERCICIO FISCAL 2025
P02- PLANTILLA DE PERSONAL DESGLOSADA
DESARROLLO ECONOMICO



NOMBRE COMPLETO	PUESTO	FECHA DE INGRESO	C.S.P.	F.F.	Clave Geográfica: 186										
					(a)	(b)	(c)	(d)	(e)	(f)	(g)	(h)	(i)	(j)	(k)
29 LETICIA CORDERAS GARCIA	AUXILIAR ADICION DE COMERCIO	01/02/1998	3	2	124,060.00	3,312.00	21,419.00	0.00	0.00	34,834.80	0.00	13,152.00	2,000.00	198,837.80	
30 PAOLA DOMINGUEZ COHN	AUXILIAR ADMINISTRATIVO COMERCIO	01/01/2022	2	3	110,832.00	0.00	10,020.50	0.00	0.00	0.00	0.00	0.00	0.00	120,852.50	
31 MAXIMINO RAMIREZ GONZALEZ	ENCARGADO DE COMERCIO	01/01/2022	2	3	147,504.00	0.00	13,739.00	0.00	0.00	0.00	0.00	0.00	0.00	161,243.00	
32 ENRIQUE VIVANCO CARCAMO	AUXILIAR ADICION DE COMERCIO	01/01/2022	2	3	93,648.00	0.00	8,722.50	0.00	0.00	18,480.00	0.00	0.00	0.00	120,850.50	
33 JOSE LUIS SALINAS CONTRERAS	DIRECTOR DE FOMENTO AGROPECUARIO	16/04/2022	2	3	141,792.00	0.00	13,209.00	0.00	0.00	0.00	0.00	0.00	0.00	155,001.00	
34 MARY TERE MORALES GARCIA	AUXILIAR ADMINISTRATIVO COMERCIO	11/04/2023	2	3	2,520.00	0.00	92.00	0.00	0.00	0.00	0.00	0.00	0.00	2,612.00	
35 JOSE ALFREDO DORANTES HERNANDEZ	AUXILIAR DE COMERCIO	16/04/2023	2	3	81,600.00	0.00	7,488.50	0.00	0.00	0.00	0.00	0.00	0.00	89,088.50	
36 JOSE DE JESUS RAMIREZ LOPEZ	COMERCIO ENCARGADO DE PLURICADORA	22/05/2023	2	3	81,600.00	0.00	7,488.50	0.00	0.00	0.00	0.00	0.00	0.00	89,088.50	
37 LUIS GARCIA SANCHEZ	AUXILIAR FOMENTO AGROPECUARIO	01/02/2024	2	3	81,600.00	0.00	7,377.50	0.00	0.00	0.00	0.00	0.00	0.00	88,977.50	
38 BRIGIA ANTONIA RIVERA GARCIA	AUXILIAR COMERCIO	21/02/2024	2	3	84,000.00	0.00	7,594.50	0.00	1,777.80	0.00	0.00	0.00	0.00	93,372.30	
39 FELIX ECUERDO	COMERCIO CUIFER	09/12/2024	2	3	103,144.00	0.00	9,778.00	0.00	1,380.90	0.00	0.00	0.00	0.00	115,302.90	
40 ADRIANA ELIZABETH CARRERA HERNANDEZ	COMERCIO AUXILIAR TORTILLERIA	01/01/2025	2	3	84,000.00	0.00	7,594.50	0.00	1,780.90	0.00	0.00	0.00	0.00	93,975.40	
41 JANIA PATRICIA CHALCHE PACHECO	TORTILLERIA	09/02/2025	2	3	84,000.00	0.00	7,594.50	0.00	1,380.90	0.00	0.00	0.00	0.00	93,975.40	
TOTAL DEPENDENCIA					1,225,320.00	3,312.00	127,188.00	0.00	53,314.80	0.00	137,452.00	2,000.00	1,425,167.30		

TP - Clave de Tipo de Personal
1 - Etit
2 - Personal de Confianza
3 - Personal de Base

NOTA: 1.- LUNA HOJA POR DEFERENCIA
C.S.P. = Clave de Servicios Personales
1.- Datos
2.- Sueldo Base al Personal Permanente
3.- Sueldo Base al Personal Eventual



PRESIDENCIA
COMISION DE HACIENDA Y PATRIMONIO MUNICIPAL
TOMATLAN, VER
2022-2025

TESORERIA
TOMATLAN, VER
2022-2025



REGIDURIA
TOMATLAN, VER.
2022-2025

SINDICATURA
TOMATLAN, VER.
2022-2025



MUNICIPIO DE TOMATLÁN, DEL ESTADO DE VERACRUZ
DE IGNACIO DE LA LLAVE
PRESUPUESTO DE EGRESOS PARA EL
EJERCICIO FISCAL 2025
PO2- PLANTILLA DE PERSONAL DESGLOSADA
DESARROLLO SOCIAL



Clave Geográfica: 186

Fecha de elaboración: 17/02/2025

4	INSTITUTO CONGRESO	POSTO	FECHA DE INGRESO	1	2	3	4	5	6	7	8	9	10	11	12	13	14	15	16	17
42	ELIZABETH HERNANDEZ VIDEOS	AUXILIAR DE BIBLIOTECA MUNICIPAL	01/07/1998				13,490.00		3,312.00											
43	GABRIELA RETES ANAYA	DIRECTORA DE DIF	01/01/2022				203,744.00		0.00											
44	JAZTEY CUAUHLUPÉ GARCÍA RAMOS	PROCURADORA DE LA DEFENSA DEL MEJOR	01/01/2022				13,940.00		0.00											
45	MIGUEL VIGILASO MORENO	PSICOLOGO SERVICIOS GENERALES	01/01/2022				113,120.00		0.00											
46	DOMININGO FLORES POBARI	ENCARGADO DE UNIFORMES	01/01/2022				100,856.00		0.00											
47	JUAN NELSON GALÁN RAMÍREZ	ENCARGADO DE EFANCIAS INFANTIL	01/01/2022				9,468.00		0.00											
48	MARIA JUANA GARCIA SORCIA	ENCARGADA DE EFANCIAS INFANTIL	01/01/2022				8,408.00		0.00											
49	JUANITA HERNANDEZ GARCIA	ENCARGADA DE ALIMENTARIA	01/01/2022				8,408.00		0.00											
50	ESTEFANIA PICHADO BAÑUELOS	DIRECTORA DE CULTURA Y ENCARGADA DE DANTE	01/01/2022				8,408.00		0.00											
51	HUGBO ROMÁN IZTA HERNANDEZ	ENCARGADO DE PATENTE Y SALÓN MUNICIPAL	01/01/2022				9,468.00		0.00											
52	JAPOLINAR MARTINEZ HERNANDEZ	ENCARGADA DE PUEBLOS INDIGENAS DE EFANCIAS PUBLICA	01/01/2022				9,468.00		0.00											
53	JENVA MARTINEZ HERNANDEZ	AUXILIAR DE EFANCIAS INFANTIL	01/01/2022				9,468.00		0.00											
54	JAVIER MARTINEZ DANIZ	ENCARGADA DE EFANCIAS INFANTIL	01/01/2022				9,468.00		0.00											
55	DODO BAÑUELOS SANCHEZ	ENCARGADA DE BIBLIOTECA MUNICIPAL	01/01/2022				9,468.00		0.00											
56	MARISOL ROJAS MORALES	ENCARGADA DE EFANCIAS INFANTIL	01/01/2022				9,468.00		0.00											
57	JAZMIN ANAHÍ FLORES GARCIA	ENCARGADA DE EFANCIAS INFANTIL	01/01/2022				9,468.00		0.00											
58	TATIANA ALBA OLVAREZ DOMINGUEZ	ENCARGADA DE EFANCIAS INFANTIL	01/01/2022				9,468.00		0.00											
59	ALUDORA MARIA LOPEZ	AUXILIAR DE ALUMBRADO PUBLICO	01/01/2022				10,320.00		0.00											
60	JANULFO PEREZ HERNANDEZ	AUXILIAR DE PARQUES Y RECREACION	16/07/2022				8,408.00		0.00											
61	LEYDY MORALES MORALES	AUXILIAR DE SERVICIOS GENERALES	16/07/2022				8,408.00		0.00											
62	FEDDO SERGIO RETES GARCIA	AUXILIAR ADMINISTRATIVO	01/04/2022				100,968.00		0.00											
63	LINDA GUILLERMINA SANDA MELNDEZ	ENCARGADA DE PARQUES Y JARDINES	16/07/2022				102,744.00		0.00											
64	LORENZO SANCHEZ RETES	CONDUCTOR DE LIMPIA	01/07/2022				13,224.00		0.00											
65	JOEL RAMOS HERNANDEZ	RECOTECTOR DE LIMPIA	01/09/2022				8,408.00		0.00											
66	LUIS MARTINEZ VAZQUEZ	AUXILIAR DE EFANCIAS INFANTIL	16/07/2022				8,408.00		0.00											
67	JANETH MARIA VELAZQUEZ	ENCARGADA DE ALUMBRADO PUBLICO	01/01/2023				123,352.00		0.00											
68	EDY JAVIER BARRIOS HERNANDEZ	AUXILIAR DE COMUNICACION SOCIAL	01/04/2024				16,744.00		0.00											
69	JOSE ALBERTO GONZALEZ TORALES	TRABAJADORA SOCIAL	06/04/2023				8,408.00		0.00											
70	PAULA VERONICA MORALES RETES	ENCARGADA DE UNIDAD ADMINISTRATIVA FINANCIERA	01/01/2023				8,408.00		0.00											
71	LIZBETH ROSALES CABRERA	AUXILIAR DE EFANCIAS INFANTIL	17/02/2024				14,648.00		0.00											
72	MARCOS BIRIO HERNANDEZ PAREZ	AUXILIAR DE EFANCIAS INFANTIL	01/01/2023				8,408.00		0.00											
73	DAVID ROMERO SOSA	AUXILIAR DE EFANCIAS INFANTIL	01/01/2023				100,968.00		0.00											
74	CARLOS ALBERTO MONTALVO LAURIBANO	DOCENTE DE EFANCIAS INFANTIL	16/07/2022				13,448.00		0.00											
75	JORGE MIR ROSA CHAVEZ	ENCARGADO DE EFANCIAS INFANTIL	01/01/2023				13,448.00		0.00											
76	LUISA GARCIA AGUILAR	ENCARGADA DE EFANCIAS INFANTIL	01/01/2024				8,408.00		0.00											
77	RELIAGO AUBELLO GARCIA	ENCARGADA DE EFANCIAS INFANTIL	16/07/2024				7,972.50		0.00											
78	FRANIN LAGUNES MARRQUEZ	ENCARGADA DE EFANCIAS INFANTIL	16/07/2024				7,972.50		0.00											
79	JOS JAVIER GORTES MORETANMA	ENCARGADA DE EFANCIAS INFANTIL	16/07/2024				7,972.50		0.00											
80	JOSE ANTONIO GONZALEZ	ENCARGADO DE EFANCIAS INFANTIL	01/01/2024				7,972.50		0.00											
81	MARY CARMELO CABEZAS	AUXILIAR DE EFANCIAS INFANTIL	16/07/2024				7,972.50		0.00											
82	HARRIEL MONTAVILO MONTIEL	AUXILIAR DE EFANCIAS INFANTIL	01/07/2023				3,408.00		0.00											
83	JOSE RODRIGO VAZQUEZ HUERTA	AUXILIAR ADMIN DE EFANCIAS INFANTIL	01/07/2022				9,999.50		0.00											
84	VERONICA BARRIOS HUERTA	ENCARGADA DE EFANCIAS INFANTIL	06/09/2024				7,972.50		0.00											
85	FRANCI TACIA PASADO PAREZ	PREPONISTA DIF	01/12/2024				40,800.00		0.00											
86	SANIAS GONZALEZ MARTINEZ	DIF SERVICIOS GENERALES	01/12/2024				3,688.00		0.00											
87	JOSE CONSTANTINO GONZALEZ RAMIREZ	AUXILIAR DE PARQUES Y JARDINES	01/01/2025				110,920.00		0.00											



MUNICIPIO DE TOMATLÁN, DEL ESTADO DE VERACRUZ
DE ISMAGO DE LA LLAVE
PRESUPUESTO DE EGRESOS PARA EL
EJERCICIO FISCAL 2025
P02- PLANTILLA DE PERSONAL DESGLOSADA
DESARROLLO SOCIAL



Clave Geográfica: 185
Fecha de elaboración: 15/07/2024

NOMBRE COMPLETO	FUENTE	FORMA DE INGRESO	MONTE DE SERVICIOS PERSONALES	PREMIOS POR AÑOS DE SERVICIO PRESTADOS	PENSIONES VINCULADAS DOMICILIO CLASIFICACION DE PERSONAL	VALORES DE PENSIONES	GUBERNACIONES	MONTAJES AL SEPTIMA PARA EL RETIRO	COTIZACION PARA FONDO DE AHORRO PARA EL TRABAJO	PRESTACIONES CONTRACTUALES Y ECONOMICAS	OTRAS PENSIONES CONVENIO COLECTIVO Y ECONOMICAS	TOTAL INTERES ANUAL
												INTE
TOTAL DEPENDENCIA												
												5,185,944.30

NOTA: UNA HORA POR DEPENDENCIA
C.E.P. = Clave de Servicios Personales
1 - Base
2 - Sueldo Base al Personal Permanente
3 - Sueldo Base al Personal Eventual
T.P. = Clave de Tipo de Personal
1 - Base
2 - Sueldo Base al Personal Permanente
3 - Sueldo Base al Personal Eventual



SINDICATURA
TOMATLÁN, VER.
2022-2025



REGIDURÍA
TOMATLÁN, VER.
2022-2025



TESORERÍA
TOMATLÁN, VER.
2022-2025



REGIDURÍA
TOMATLÁN, VER.
2022-2025



MUNICIPIO DE TOMATLÁN, DEL ESTADO DE VERACRUZ
DE IGNACIO DE LA LLAVE
PRESUPUESTO DE EGRESOS PARA EL
EJERCICIO FISCAL 2025
P02- PLANTILLA DE PERSONAL DESGLOSADA
Desarrollo Urbano y Obra Pública



Clave Geográfica: 186
Fecha de elaboración: 15/01/2025

N	HOMBRE COMPLETO	PUESTO	FECHA DE INGRESO	IMPORTE DE PERSONALES	PRIMAS POR AÑOS DE SERVICIOS EFECTIVOS PRESTADOS	PRIMAS DE VACACIONES GRATIFICACION DE FIN DE AÑO	HORAS EXTRAORDINARIAS	COMPENSACIONES	APORTACIONES AL SISTEMA PARA EL RETIRO	CUOTAS PARA EL FONDO DE AHORRO Y FONDO DE TRABAJO	PRESTACIONES CONTRACTUALES	OTRAS PRESTACIONES SOCIALES Y ECONOMICAS	TOTAL RIESGO ANUAL BRUTO
88	JOSE MIGUEL ARGUELLO LICONA	DIRECCION DE OBRAS PUBLICAS	01/01/2022	365,616.00	0.00	34,658.00	0.00	0.00	72,120.00	0.00	0.00	0.00	472,394.00
89	JESUS GINES PERALTA	COORDINADOR DE RAMO 033	01/01/2022	194,616.00	0.00	18,129.00	0.00	0.00	0.00	0.00	0.00	0.00	212,745.00
90	FRANCISCO JAVIER MENDOZA CARRERA	SUPERVISOR DE OBRA	01/01/2022	170,760.00	0.00	15,906.50	0.00	0.00	0.00	0.00	0.00	0.00	186,666.50
91	FRANCISCO PALACIOS REYES	AUXILIAR	01/01/2022	150,860.00	0.00	14,096.50	0.00	0.00	0.00	0.00	0.00	0.00	164,956.50
92	FRANCISCO FLORES PEREZ	AUXILIAR	01/01/2022	125,040.00	0.00	11,648.00	0.00	0.00	0.00	0.00	0.00	0.00	136,688.00
93	HERNAN CORTEZ SANCHEZ	AUXILIAR	01/01/2022	100,056.00	0.00	9,315.00	0.00	0.00	0.00	0.00	0.00	0.00	109,371.00
94	JESUS ANTONIO FUERTES MORALES	ADMINISTRATIVO	16/05/2022	125,040.00	0.00	11,648.00	0.00	0.00	0.00	0.00	0.00	0.00	136,688.00
95	LIZET REYES SANCHEZ	ADMINISTRATIVO	16/09/2022	81,600.00	0.00	7,600.50	0.00	0.00	0.00	0.00	0.00	0.00	89,200.50
96	OSCAR MARTINEZ SOLIS	SUPERVISOR DE OBRA	01/01/2024	194,616.00	0.00	18,129.00	0.00	0.00	0.00	0.00	0.00	0.00	212,745.00
97	MARIO JIMENEZ VIVEROS	CHOFER	22/04/2024	143,520.00	0.00	10,262.70	0.00	0.00	0.00	0.00	0.00	0.00	153,782.70
98	LEOBARDO ANTONIO RAMON	SUPERVISOR DE OBRA	16/09/2024	193,680.00	0.00	15,705.50	0.00	0.00	0.00	0.00	0.00	0.00	209,385.50
TOTAL DEPENDENCIA				3,796,972.00	0.00	167,010.70	0.00	0.00	72,120.00	0.00	0.00	0.00	2,034,042.70

NOTA: 1.- UNA HORA POR DEPENDENCIA
C.S.P. = Clave de Servicios Personales
1.- Sueldo Base al Personal Permanente
2.- Sueldo Base al Personal Permanente
3.- Sueldo Base al Personal Eventual

T.P. = Clave de Tipo de Personal
1.- Personal de Obra
2.- Personal de Obra
3.- Personal de B

ING. AMORIO FLORES CANCIO
PRESIDENTE MUNICIPAL

LCP. MIRIAM DENISE REPOULCO CABRERA
TESORERO MUNICIPAL

ING. AMORIO FLORES CANCIO
PRESIDENTE MUNICIPAL

LCP. MIRIAM DENISE REPOULCO CABRERA
TESORERO MUNICIPAL

PRESID COMISION DE HACIENDA Y PATRIMONIO MUNICIPAL
TOMATLAN, VER
2022-2025

TESORERIA
TOMATLAN, VER
2022-2025

SINDICATURA
TOMATLAN, VER.
2022-2025

REGIDURIA
TOMATLAN, VER.
2022-2025



MUNICIPIO DE TOMATLÁN, DEL ESTADO DE VERACRUZ
DE IGNACIO DE LA LLAVE
PRESUPUESTO DE EGRESOS PARA EL
EJERCICIO FISCAL 2025
P02- PLANTILLA DE PERSONAL DESGLOSADA
SEGURIDAD PUBLICA



Clave Geográfica: 185
Fecha de elaboración: 15/01/2025

NOMBRE COMPLETO	PUESTO	FECHA DE INGRESO	IMPORTE DE SALARIOS PERSONALES	PRIMAS POR AÑOS DE SERVIDIO EFECTIVOS PRESTADOS	PRIMAS DE VACACIONES GANATORIAS POR FIN DE AÑO	HORAS EXTRAORDINARIAS	COMPENSACIONES SISTEMA PARA EL RETIRO	APORTE AL FONDO DE APOYO AL TRABAJO	PRESTACIONES CONTRACTUALES Y ECONOMICAS	OTRAS PRESTACIONES SOCIALES Y ECONOMICAS	TOTAL INGRESO ANUAL BRUTO
99 RODRIGO GONZALEZ ZAICO	PRIMER COMANDANTE SEGURO	01/01/2022	197,664.00	0.00	16,412.50	0.00	0.00	0.00	0.00	0.00	214,076.50
100 HERONIMO VIRGILIO TERPITE ACATECATL	COMANDANTE	01/01/2022	175,688.00	0.00	16,174.50	0.00	0.00	0.00	0.00	0.00	189,866.50
101 EDGAR BAÑUELOS BAÑUELOS	POLICIA	01/01/2022	144,648.00	0.00	13,474.00	0.00	0.00	0.00	0.00	0.00	158,122.00
102 BERNARDINO COZAR CHACON	POLICIA	01/01/2022	144,648.00	0.00	13,474.00	0.00	0.00	0.00	0.00	0.00	158,122.00
103 JAME DE LA CRUZ CRUZ	POLICIA	01/01/2022	144,648.00	0.00	13,474.00	0.00	0.00	0.00	0.00	0.00	158,122.00
104 SILVIO TELLEZ VASCONCELOS	POLICIA	01/01/2022	144,648.00	0.00	13,474.00	0.00	0.00	0.00	0.00	0.00	158,122.00
105 BALTAZAR TELLEZ VASCONCELOS	POLICIA	01/01/2022	144,648.00	0.00	13,474.00	0.00	0.00	0.00	0.00	0.00	158,122.00
106 INES GARCIA ZAMORA	ADMINISTRATIVO DE SEGURIDAD	01/01/2022	153,216.00	0.00	14,278.00	0.00	0.00	0.00	0.00	0.00	167,484.00
107 ANTONIO HERNANDEZ GARCIA	PROTECCION CIVIL	16/03/2022	122,352.00	0.00	11,397.00	0.00	0.00	0.00	0.00	0.00	133,749.00
108 ROBERTO HERNANDEZ HERNANDEZ	PROTECCION CIVIL	01/01/2023	108,144.00	0.00	9,926.00	0.00	0.00	0.00	0.00	0.00	118,070.00
109 MAURO MARTINEZ ANTONIO	PROTECCION CIVIL	16/04/2023	144,648.00	0.00	13,274.00	0.00	0.00	0.00	0.00	0.00	157,924.00
110 JOSE OMAR GALICIA RUIZ	PROTECCION CIVIL	16/06/2023	108,144.00	0.00	9,926.00	0.00	0.00	0.00	0.00	0.00	118,070.00
111 JOSE ANTONIO MARCZO DE AQUINO	POLICIA	01/09/2023	144,648.00	0.00	13,274.00	0.00	0.00	0.00	0.00	0.00	157,924.00
112 PEDRO PAREDES DE LA TRINIDAD	POLICIA	15/05/2024	144,648.00	0.00	13,074.00	0.00	0.00	0.00	0.00	0.00	157,726.00
113 LEONEL RAMON RIVERA	POLICIA	01/06/2024	144,648.00	0.00	13,074.00	0.00	0.00	0.00	0.00	0.00	157,726.00
114 MARIA ISABEL HUERTA RAMOS	POLICIA	16/12/2024	144,648.00	0.00	13,074.00	0.00	0.00	0.00	0.00	0.00	157,726.00
TOTAL DEPENDENCIA			2,389,688.00	0.00	213,269.00	0.00	0.00	0.00	0.00	0.00	2,522,957.00

T.P. = Clave de Tipo de Personal
1 - Personal de Confianza
2 - Sueldo Base al Personal Permanente
3 - Sueldo Base al Personal Eventual

C.S.P. = Clave de Servicios Personales
1 - Personal de Confianza
2 - Sueldo Base al Personal Permanente
3 - Sueldo Base al Personal Eventual

REGISTRADO MUNICIPAL
ING. ADOLFO FIGUEROA CANCINO



TESORERÍA
TOMATLÁN, VER
2022-2025



COMISIÓN DE HACIENDA Y PATRIMONIO MUNICIPAL
TOMATLÁN, VER
2022-2025



SINDICATURA
TOMATLÁN, VER.
2022-2025



MUNICIPIO DE TOMATLÁN, DEL ESTADO DE VERACRUZ
DE IGNACIO DE LA LLAVE
PRESUPUESTO DE EGRESOS PARA EL
EJERCICIO FISCAL 2025
PO2- PLANTILLA DE PERSONAL DESGLOSADA
TESORERIA



Clave Geográfica: 186
Fecha de elaboración: 15/01/2025

NOMBRE COMPLETO	PUESTO	FECHA DE INGRESO	C. 1	C. 2	IMPORTE DE SERVICIOS PERSONALES	PRIMAS POR ASESORIA JURIDICA EFECTIVAS PRESTADAS	PRIMAS DE VACACIONES DOMICILIARIAS GANTIGUACION DE PAUSELITO	HORAS EXTRAORDINARIAS	COMUNICACIONES	APORTACIONES AL SISTEMA PARA EL RETIRO	CUOTAS PARA EL FONDO DE ANDESO PARA EL TRABAJO	PRESTACIONES CONTRACTUALES	OTRAS PRESTACIONES SOCIALES Y ECONOMICAS	TOTAL INGRESO ANUAL BRUTO
			(a)	(b)	(c)	(d)	(e)	(f)	(g)	(h)	(i)	(j)	(k)	(l)
115 JANET LOURDES URBANO ESCUDERO	CONTADOR GENERAL	01/01/2022	2	3	184,520.00	0.00	17,551.00	0.00	0.00	0.00	0.00	0.00	0.00	206,081.00
116 MARISELA PEREZ SERIANO	CAJERA	01/01/2022	2	3	159,072.00	0.00	14,817.00	0.00	0.00	0.00	0.00	0.00	0.00	173,889.00
117 EVELIN ANGELES JAVIER	INGRESOS DE AUXILIAR	01/01/2022	2	3	159,072.00	0.00	14,817.00	0.00	0.00	0.00	0.00	0.00	0.00	173,889.00
118 GERARDO GARCIA BALDERAS	ADMINISTRATIVO AUXILIAR	01/01/2022	2	3	109,056.00	0.00	9,319.00	0.00	0.00	0.00	0.00	0.00	0.00	109,375.00
119 HICHEMI ROMAN MONTALVO	ADMINISTRATIVO AUXILIAR	01/01/2022	2	3	102,744.00	0.00	9,571.00	0.00	0.00	0.00	0.00	0.00	0.00	112,315.00
120 GLORIA YESERIA MORALES HERNANDEZ	ENCARGADA DE CASTRO	01/01/2022	2	3	164,904.00	0.00	15,361.00	0.00	0.00	0.00	0.00	0.00	0.00	180,265.00
121 MARIA FABIOLA DE AQUINO RITTA	EGRESOS AUXILIAR	01/01/2023	2	3	159,072.00	0.00	14,599.00	0.00	0.00	0.00	0.00	0.00	0.00	173,671.00
122 ROSALBA OJEDA MORALES	ADMINISTRATIVO AUXILIAR	01/05/2023	2	3	136,000.00	0.00	12,489.00	0.00	0.00	0.00	0.00	0.00	0.00	148,589.00
123 MIRIAM DENISSE NEPOMUCENO CABRERA	TESORERA AUXILIAR	01/06/2023	2	3	282,744.00	0.00	27,047.00	0.00	0.00	57,960.00	0.00	0.00	0.00	378,791.00
124 ANTONIO VELAZQUEZ GONZALEZ	ADMINISTRATIVO AUXILIAR	16/06/2023	2	3	100,000.00	0.00	9,182.00	0.00	0.00	0.00	0.00	0.00	0.00	109,238.00
TOTAL DEPENDENCIA					1,563,360.00	0.00	144,763.00	0.00	0.00	57,960.00	0.00	0.00	0.00	1,765,085.00

NOTA: 1.- UNA HORA POR DEPENDENCIA
C.S.P.a = Clave de Servicios Personales
1.- Edil
2.- Personal de Confianza
3.- Personal de B

T.P. = Clave de Tipo de Personal
1.- Edil
2.- Personal de Confianza
3.- Personal de B

INE. ANTONIO FIGUEROA CANCIO
PRESIDENCIA MUNICIPAL
COMISION DE HACIENDA Y PATRIMONIO MUNICIPAL
SINDICO
2022-2025

LCP. MIRIAM DENISSE NEPOMUCENO CABRERA
TESORERIA MUNICIPAL
REGIDOR
2022-2025

UC. FREDY HERNANDEZ RAMOS
AYUNTAMIENTO CONSTITUCIONAL
ESTADOS UNIDOS MEXICANOS
2022-2025

REGIDURIA
TOMATLÁN, VER.
2022-2025

SINDICATURA
TOMATLÁN, VER.
2022-2025

ORGANIGRAMA DE LA ADMINISTRACIÓN 2022—2025



PRESIDENTE MUNICIPAL
 ING. ANTONIO FLORES CANCINO

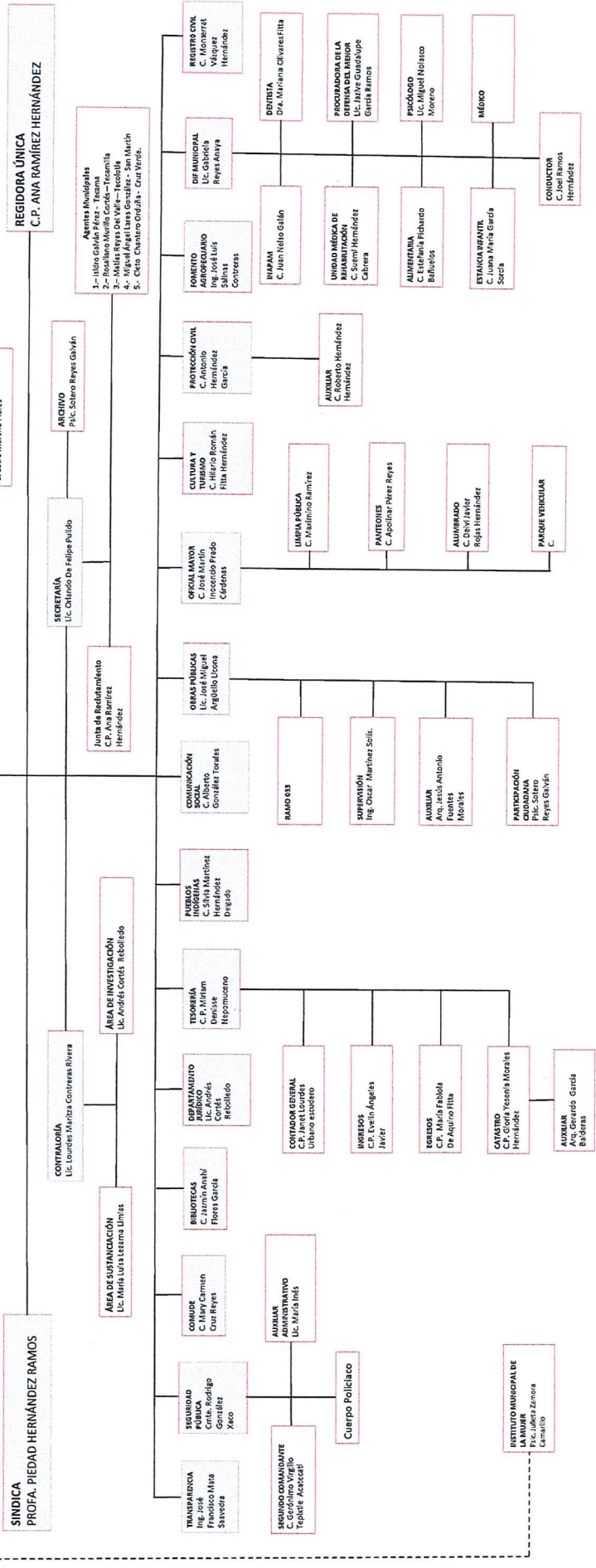

ORGANIGRAMA DE LA ADMINISTRACIÓN 2022-2025

PRESIDENTE MUNICIPAL



ING. ANTONIO FLORES CANCINO



COMISIÓN DE HACIENDA Y PATRIMONIO MUNICIPAL

**PRESIDENCIA
TOMATLÁN, VER.
2022-2025**

SÍNDICO



LIC. PIEDAD HERNÁNDEZ RAMOS



**SINDICATURA
TOMATLÁN, VER.
2022-2025**

TESORERO MUNICIPAL



L.C.P. MIRIAM DENISSE NEPOVICENO CABRERA



**TESORERÍA
TOMATLÁN, VER.
2022-2025**



C.P. ANA RAMÍREZ HERNÁNDEZ

**REGIDURÍA
TOMATLÁN, VER.
2022-2025**